

|                                                                                                                                                                                                                                                                                                               |                                                                                                                                                                                                                                                                                                                                                                                                                                                                                 |
|---------------------------------------------------------------------------------------------------------------------------------------------------------------------------------------------------------------------------------------------------------------------------------------------------------------|---------------------------------------------------------------------------------------------------------------------------------------------------------------------------------------------------------------------------------------------------------------------------------------------------------------------------------------------------------------------------------------------------------------------------------------------------------------------------------|
| شغل مالک: خانم از کار افتاده، کارگر<br>میزان درآمد مالک: ندارد- (فرزند)<br>پسر میانگین ۱۰ (روز در ماه کار دارد)<br>آدرس: نیشابور، جاده فرخ آباد، محله رحمت آباد، منزل قاسم آبادی ، پلاک<br>ندارد ولی کنتور گاز دارد                                                                                           |                                                                                                                                                                                                                                                                                                                                                                                                                                                                                 |
| قدمت: ۵۰ سال                                                                                                                                                                                                                                                                                                  | <input type="checkbox"/> .....<br><input type="checkbox"/> تعداد اتاق: ۳<br><input type="checkbox"/> حیاط: دارد<br><input type="checkbox"/> آشپزخانه: دارد<br><input type="checkbox"/> پاشور دارد<br><input type="checkbox"/> حمام<br>در حیاط دارد                                                                                                                                                                                                                              |
| مساحت زمین: ۳۰۰ متر مربع<br>جمعیت ساکن: ۳<br>وضعیت سند: ندارد- قولنامه تفکیکی اراضی کشاورزی روستایی                                                                                                                                                                                                           | تاریخچه:<br>هسته اولیه خانه ۵۰ سال پیش در روستای رحمت آباد ساخته شده و از آن زمان تا امروز تغییر نیافته                                                                                                                                                                                                                                                                                                                                                                         |
| نام درختان:<br>تاک ( مو). انجیر ، گردو.                                                                                                                                                                                                                                                                       | تاسیسات:<br><input type="checkbox"/> لوله کشی ندارد<br><input type="checkbox"/> چاه دارد<br><input type="checkbox"/> گاز دارد<br><input type="checkbox"/> تلفن ندارد                                                                                                                                                                                                                                                                                                            |
| مساحت اعیانی: ۱۳۶ متر مربع<br>تعداد طبقات: ۱<br>کیفیت بنا: ساخت سریع و غیر اصولی<br>وضعیت نگهداری: نا مناسب                                                                                                                                                                                                   | توضیحات: - سرویس داخل است و حمام ندارد و در فصول سرد دسترسی به سرویس بهداشتی بنا گفته مادر خانه سخت است                                                                                                                                                                                                                                                                                                                                                                         |
| طول: ۱۲/۰۷ متر                                                                                                                                                                                                                                                                                                | عرض: ۱۹/۱۹ متر                                                                                                                                                                                                                                                                                                                                                                                                                                                                  |
| طول: ۱۲/۰۷ متر<br>عرض: ۱۹/۱۹ متر                                                                                                                                                                                                                                                                              |                                                                                                                                                                                                                                                                                                                                                                                                                                                                                 |
| مقیاس: ۱/۲۰۰                                                                                                                                                                                                                                                                                                  |                                                                                                                                                                                                                                                                                                                                                                                                                                                                                 |
| شمال                                                                                                                                                                                                                                                                                                          |                                                                                                                                                                                                                                                                                                                                                                                                                                                                                 |
| وضعیت ساختمان:<br>مصالح: آجر، خشت، سیمان، تیر چوبی، موزایک، گچ و خاک ،<br>کاهگل<br>نما: ساختار آجری ، پوشش با کاهگل و سیمان<br>کف سازی: : موزایک - یک لایه سیمان<br>سازه: دیوار بار بر آجری ، تیر چوبی و تخته چوبی و حصیر<br>درو پنجره: پروفیل فلزی<br>جنس حوض و آبنما: سیمانی- به عنوان پا شور در کنار توالت |                                                                                                                                                                                                                                                                                                                                                                                                                                                                                 |
| مشکلات بنا:<br>ضعف در نگهداری و تعمیر بنا ،                                                                                                                                                                                                                                                                   | مشکلات بنا:<br>فرسایش و آسیب تیر های سقف به دلیل نفوذ جانوران موذی (موریانه). نفوذ رطوبت از بام ( هزینه عایق کردن بام خارج از توان مالی خانواده است) .<br>نیاز به مقاوم سازی بنا در سقف ، سرویس بهداشتی و حمام ، ناماسازی وساماندهی فضا ها. به دلیل صدای شدید موریانه ها شب نمیتوانند بخوابند و برای تمیز نگاه داشتن کف خانه سقف را با پلاستیک و ملافه پوشانده اند.<br>ساخت سریع و غیر اصولی. وجود موریانه و آسیب شدید به تیر های سقف. نفوذ رطوبت از بام. ترس از فرو ریختن سقف. |
| تاسیسات الکتریکی<br>سیم کشی برق دارد                                                                                                                                                                                                                                                                          | سازه<br>سیم کشی الکتریکی                                                                                                                                                                                                                                                                                                                                                                                                                                                        |

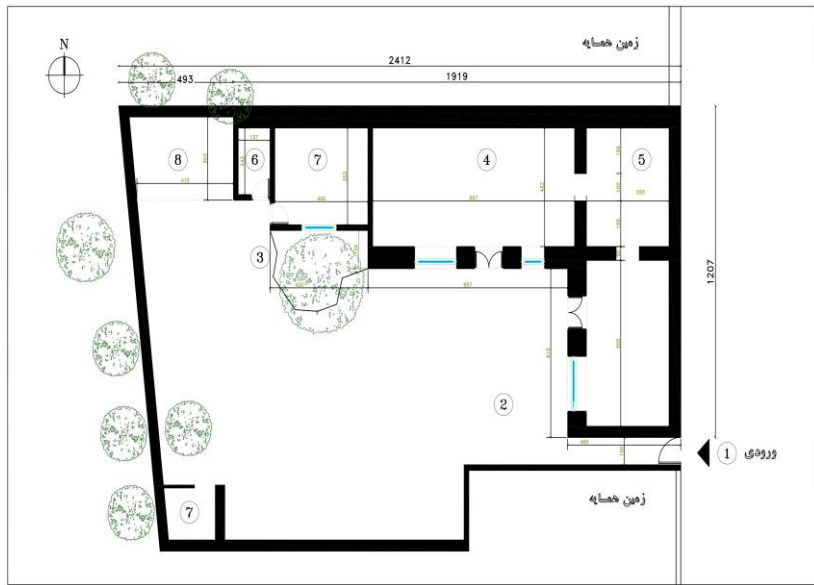

- ۱- ورودی از معبر اصلی
- ۲- حیاط
- ۳- پاشور
- ۴- محل سکونت
- ۵- آشپزخانه
- ۶- سرویس بهداشتی و حمام
- ۷- انبار
- ۸- مرغ دانی



ندارد . نیاز به اب گرم برای شستشو وجود دارد . خرید آبگرم کن خارج از توان اقتصادی خانواده است

تأسیسات مکانیکی

به گفته ساکنان این محله امن است و همه ساکنان یکدیگر را میشناسند.

امنیت.

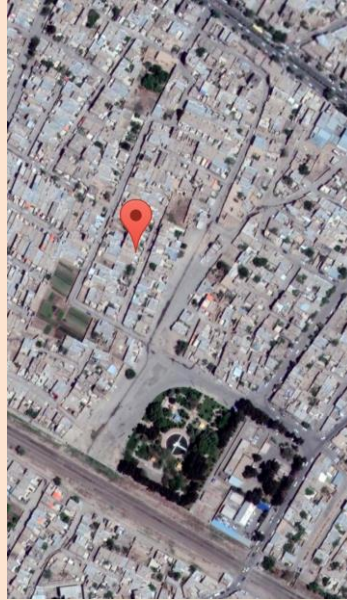

توضیحات عکس:  
محله رحیم آباد  
(روستای سابق رحیم  
آباد) در حوزه جنوبی  
شهر نیشابور قرار دارد .  
در کنار زمین های  
کشاورزی و باغ های  
قدیمی شاهد سکونت  
مهاجران از مناطق  
مختلف کشور در طول  
پنج دهه گذشته هستیم  
.

عکس کوچه

عکس هوایی



توضیحات عکس:

نمای شمالی (راهرو ورود) و نمای غربی

نمای شرقی حیاط و انبار قدیمی



توضیحات عکس:

نمای اتاق ۲

نمای اتاق اصلی ( محل زندگی) ۱

توضیحات عکس:



سرویس بهداشتی و حمام در حیاط قرار دارد و برای استفاده در فصل های سرد سال نامناسب است.

توالت و حمام واقع در ضلع غرب حیاط

نمای حیاط ( غرب )

توضیحات عکس:



سقف اتاق

آشپزخانه

توضیحات:

تاریخ تنظیم : ۱۳۹۷/۷/۱

نام تأیید کننده :

نام تهیه کننده : سپیده سیروس

